3(II) КАРТА ТЕРРИТОРИЙ ОБЪЕКТОВ КУЛЬТУРНОГО НАСЛЕДИЯ И ОСОБО ОХРАНЯЕМЫХ ПРИРОДНЫХ ТЕРРИТОРИЙ ФЕДЕРАЛЬНОГО, РЕГИОНАЛЬНОГО, МЕСТНОГО ЗНАЧЕНИЯ МУНИЦИПАЛЬНОГО ОБРАЗОВАНИЯ "НОВИКОВСКОЕ СЕЛЬСКОЕ ПОСЕЛЕНИЕ" АСИНОВСКОГО РАЙОНА ТОМСКОЙ ОБЛАСТИ

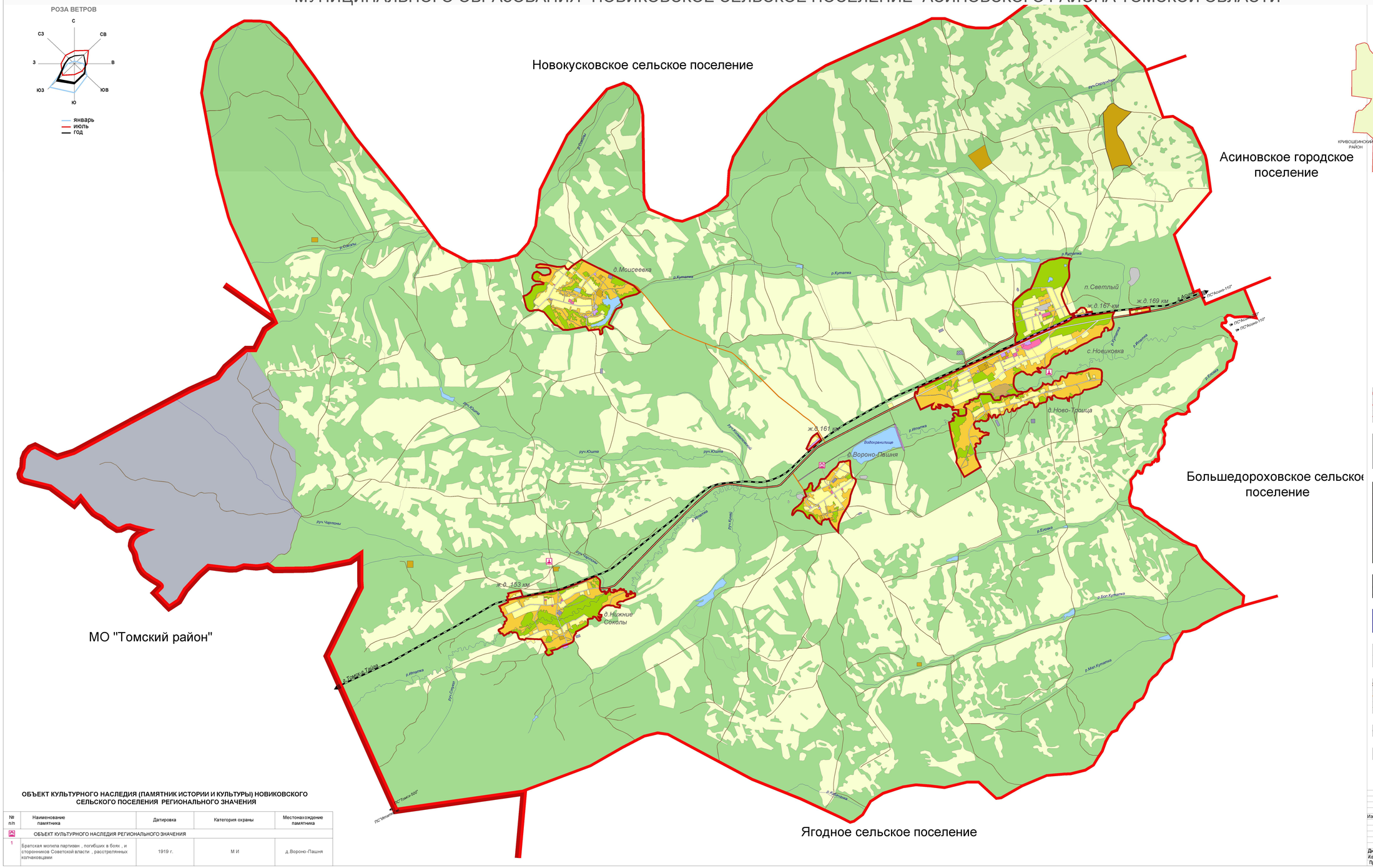

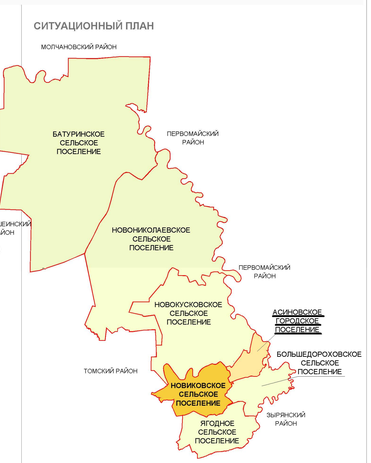

УСЛОВНЫЕ ОБОЗНАЧЕНИЯ

Территориальная граница
- Граница муниципального района
- Граница сельского поселения
- Граница населенного пункта

Земли по категориям
- Земли сельскохозяйственного назначения
- Земли лесного фонда
- Земли промышленности

Функциональные зоны
- зона застройки индивидуальными жилыми домами
- общественно-деловая зона
- производственная и коммунально -складская зона
- зона инженерной и транспортной инфраструктуры
- зона сельскохозяйственных угодий
- зона, занятая объектами сельскохозяйственного назначения
- зона древесно-кустарниковой растительности
- зона общественных рекреационных территорий
- зона специального назначения
- кладбище

Поверхностные водные объекты
- Водоем (озеро, пруд, обводненный карьер , водохранилище)
- Болото

Объекты культурного наследия (ОКН)
- памятник
- объект культурного наследия (памятник истории и культуры)

ОКС внешнего автомобильного транспорта
- автомобильная дорога регионального или межмуниципального значения
- автомобильная дорога местного значения
- дорога обычного типа

ОКС железнодорожного транспорта
- железная дорога

ОКС транспортных сооружений
- мост, путепровод

ОБЪЕКТ КУЛЬТУРНОГО НАСЛЕДИЯ (ПАМЯТНИК ИСТОРИИ И КУЛЬТУРЫ) НОВИКОВСКОГО СЕЛЬСКОГО ПОСЕЛЕНИЯ РЕГИОНАЛЬНОГО ЗНАЧЕНИЯ

№ п/п	Наименование памятника	Датировка	Категория охраны	Местонахождение памятника
	ОБЪЕКТ КУЛЬТУРНОГО НАСЛЕДИЯ РЕГИОНАЛЬНОГО ЗНАЧЕНИЯ			
1	Братская могила партизан , погибших в боях , и сторонников Советской власти , расстрелянных колчаковцами	1919 г.	М И	д.Вороно-Пашня

						МК № 670 от 14.02.13 г.
Изм.	Кол.уч.	Лист	№док	Подпись	Дата	Подготовка проектов генеральных планов и правил землепользования и застройки сельских поселений входящих в состав муниципального образования "Асиновский район"
						Проект генерального плана Новиковского сельского поселения
						Стадия: ГП; Лист: 3(II); Листов: 5
Директор	Прилепин В.А.					Карта территорий объектов культурного наследия и особо охраняемых природных территорий федерального, регионального, местного значения муниципального образования "Новиковское сельское поселение" Асиновского района Томской области М1:25000
И.об.нач.отд.	Поддорожина Н.В.					ООО "ГЕОЗЕМСТРОЙ" г. Воронеж
Проектир.	Малыгина Т.Н.					